

## L'offerta Scacciapensieri - STAGIONALE per clienti privati e P.IVA

Hai bisogno di internet per qualche mese, ad esempio in una seconda casa o in una struttura stagione estiva o invernale??

Niente paura! Abbiamo pensato a delle offerte proprio per questo tipo di esigenze.

Grazie alla copertura della nostra infrastruttura radio riusciamo a garantire l'accesso ad internet anche alla tua casa al mare o in campagna.

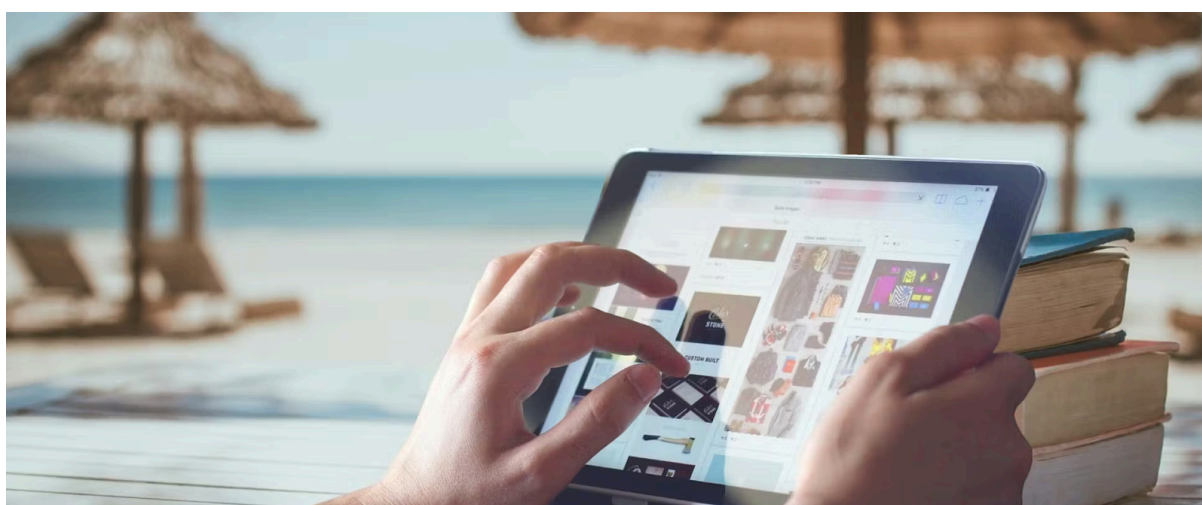

### FOTO ANTENNA



Cosa comprende l'offerta:

- Connessione FWA
- Parental control incluso
- Monitoraggio della rete
- Servizio clienti dedicato

Mbps DOWN/UP fino a	BMG	Tecnologia	Installazione	1 mese	3 mesi	Cauzione <sup>2</sup> <sub>4</sub>	Router WIFI 5	Router WIFI 6 MENSILE	SLA
30/3	512k	FWA	€ 80,00	€ 39,00	€ 99,00	€ 100,00	INCLUS O	€ 10,00	MEDIUM / 2 GG
50/10	512k	FWA	€ 80,00	€ 49,00	€ 119,00	€ 100,00	INCLUS O	€ 10,00	MEDIUM / 2 GG

Servizi aggiuntivi:

- IP statico: € 15

<sup>24</sup> Restituita alla riconsegna degli apparati

### **Termini e condizioni dell'offerta Scacciapensieri STAGIONALE**

Tutti i prezzi sono Iva compresa;

L'installazione viene eseguita da tecnici qualificati, in caso di tecnologia FWA questa si può svolgere con 2 ore di manodopera (ulteriori forniture saranno quotate a progetto) ed include la fornitura di 20 mt di cavo;

Dispositivi e materiale non previsto vanno quotati separatamente;

Per l'installazione a carattere di urgenza o fuori standard è prevista un'addizionale di € 50,00 iva inclusa;

La velocità di navigazione può variare per cause esterne o di affollamento, tuttavia per una equa ripartizione, vengono adottate particolari pratiche di controllo del traffico;

Il costo degli interventi tecnici on-site per i profili con tecnologia FWA sono pari a € 45,00 iva inclusa una tantum;

L'invio delle fatture cartacee ha un costo di € 2,00 a spedizione;

Per i metodi di pagamento diversi dall'addebito SDD saranno fatturare delle spese di incasso pari a € 1,00 e una cauzione di € 50,00 una tantum;

Per l'addebito SDD sono accettati esclusivamente conti correnti o carte di credito. Non verranno accettate carte prepagate;

I beni consegnati in comodato d'uso gratuito rimarranno di proprietà di Sicula System;

Alla cessazione del rapporto per qualsiasi causa, dovranno essere restituiti all'indirizzo di Sicula System tramite consegna diretta in sede o spedizione con corriere a spese di Sicula System (per mezzo di corriere convenzionato che sarà indicato) entro 30 (trenta) giorni dal termine del rapporto contrattuale;

Per le tecnologia FWA la restituzione degli apparati è a carico di Sicula System che provvederà con personale qualificato alla rimozione degli apparati;

In caso di mancata consegna degli apparati, Sicula System tratterà l'importo della cauzione di € 100,00 come pagamento degli apparati e degli eventuali relativi accessori.

NB: In caso di annullamento ordine non è previsto la restituzione degli acconti versati;

NB: I tempi di attivazione del servizio/soluzione dipendono:

- condizioni dell'infrastruttura del cliente tipo:
  - Opere Edili a carico cliente
  - Opere Elettriche a carico cliente
- disponibilità dei materiali
- Condizioni meteo

ma in condizioni di normalità variano dai 5 ai 10 giorni lavorativi, fino ad un massimo di 90 gg solari.